mbo digitaal

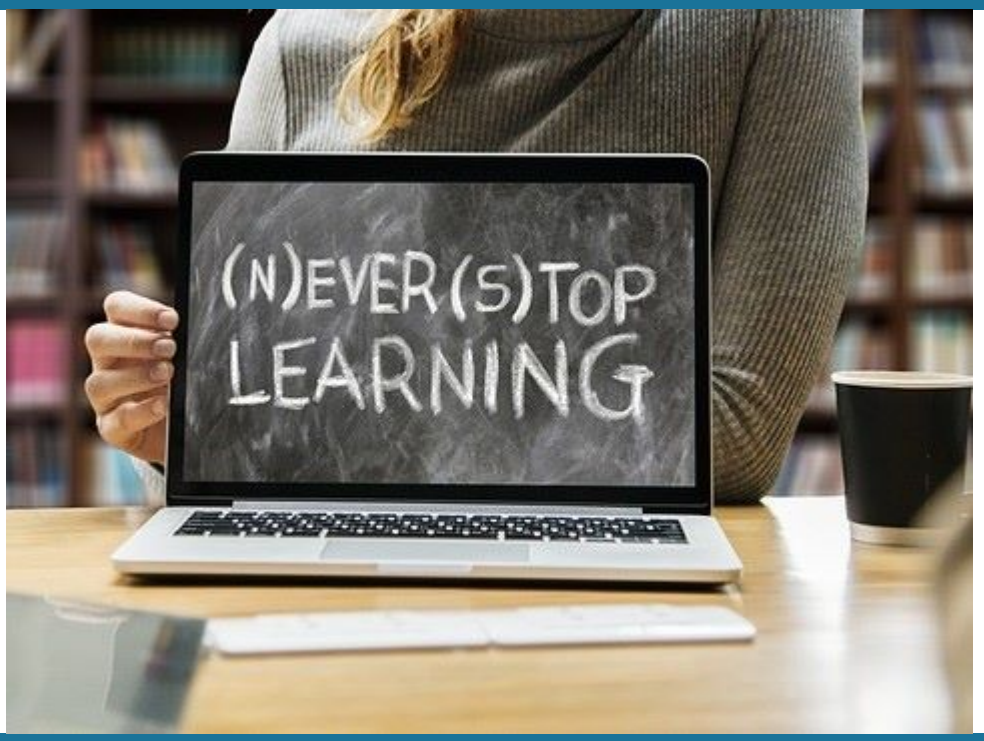


# Nieuwsbrief 136 | APRIL 2026

## VOORWOORD | MARIT JOHANSEN

## Digitale toegankelijkheid

Digitalisering wordt vaak gezien als een gelijkmaker in het onderwijs: het biedt toegang tot bronnen en ontsluit een wereld aan kennis. In de praktijk blijkt dit beeld minder rooskleurig. Digitale vaardigheden en de beschikbaarheid van passende hard- en software bepalen in sterke mate of digitalisering daadwerkelijk bijdraagt aan gelijke kansen.

Binnen het mbo werken we er daarom actief aan om te voorkomen dat digitalisering bestaande verschillen vergroot. Dat vraagt om voortdurende alertheid en bewuste keuzes in de dagelijkse praktijk. De motie van Don Ceder uit 2024 onderstreept deze verantwoordelijkheid en vraagt specifiek aandacht voor drempels die studenten met een visuele beperking kunnen ervaren. Signalen uit het veld laten zien dat dergelijke drempels, hoe klein ook, wel voorkomen. Vaak onbedoeld, maar met wel degelijk impact op het leren.

De komende periode zetten we in op een bestuurlijke afspraak binnen de vereniging om het gebruik van duidelijke richtlijnen te versterken. Net als SURF, Vereniging Hogescholen en Universiteiten van Nederland, willen we de WCAG-richtlijnen als kader hanteren. Tegelijkertijd realiseren we ons dat richtlijnen alleen niet voldoende zijn. Daarom zijn we in gesprek met OCW over verder onderzoek en verkennen we samen met JOB MBO de mogelijkheid om ervaringen van studenten structureel op te halen. Zie jij drempels in jouw instelling? Laat het ons weten. Alleen door ze zichtbaar te maken, kunnen we ze samen wegnemen.

## MBO DIGITAAL



### Aftermovie conferentie

Vorige maand stonden we tijdens de 53e MBO Digitaal Conferentie stil bij Slim inrichten. Het waren twee dagen vol inspiratie, ontmoeting en uitwisseling! Nog even nagnieten? Bekijk onze aftermovie!

En noteer ook alvast de 54e MBO Digitaal Conferentie in jouw agenda: 20 en 21 mei 2027.

Lees meer

## NETWERKEN & GEBRUIKERSDAGEN




DATADINSDAG

## ROC van Twente

Tijdens de Datadinsdag van 14 april 2026 waren we te gast bij ROC van Twente en volgden wij de reis die zij hebben afgelegd om datagedreven te werken.

Lees meer

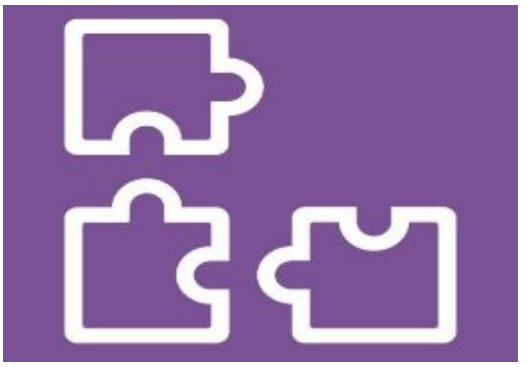

ARCHITECTUUR

## MORA Startgids

De MORA Startgids is gepubliceerd! De werkgroep Adoptie van het netwerk Architectuur heeft deze handleiding ontwikkeld voor architecten en informatie-managers/adviseurs met een rol in architectuur die de MORA (Middelbaar Onderwijs Referentie Architectuur) nog niet (zo goed) kennen. De startgids maakt je wegwijs in de MORA en alle informatie die daarover beschikbaar is.

Lees meer



OVERIG

## Kennisdeling ICT-servicepunten

Op 5 juni organiseren de ICT servicepunten van de ROC's een bijeenkomst bij Albeda. Dit is een vervolg op de kennisuitwisseling van 21 november 2025 bij MBO Digitaal in Woerden. We gaan verder in gesprek over actuele thema's binnen de ICT dienstverlening in het mbo. Het programma biedt ruimte voor uitwisseling, inspiratie en het versterken van de onderlinge verbinding. We kijken ernaar uit om elkaar bij Albeda te ontmoeten en samen de volgende stap te zetten. Kom je ook? Meld je dan aan.

Aanmelden



BI-DAG 19 JUNI

## Save the date!

De jaarlijkse BI-dag komt er weer aan. In de ochtend gaan we aan de slag met 'Democratisering van data / Selfservice BI': het aanbieden van datamodellen, waar gebruikers zelf hun BI op kunnen bouwen. Welke kansen biedt deze ontwikkeling? En welke risico's brengt dit met zich mee? In het middagdeel gaan we uiteen in de gebruikersgroepen DPO en Qlik, waar specifieke onderwerpen worden behandeld rondom de respectievelijke BI-tools. De gedetailleerde agenda volgt nog, maar zet deze dag (9:30-16:00 uur) maar vast in je agenda!

Aanmelden

---

## PROGRAMMA'S

CYBERVEILIGHEID

## Resultaten security-audits

De security-audits door Deloitte zijn een belangrijke informatiebron voor het programma Cyberveiligheid mbo. Nu de eerste ronde security-audits is afgerond, delen we de bevindingen en resultaten. Zodat we met instellingen verder kunnen bouwen aan een meer samen-hangende en structurele aanpak van cyberveiligheid binnen het mbo.

Lees meer




DIGITAAL BEKWAAM

## Bekijk de video's!

Wat gebeurt er eigenlijk in de onderzoekswerkplaatsen van Albeda, Deltion, Landstede en het Summa College? MBO Digitaal ging langs en gaf de werkplaatsen ‘een gezicht’. In vier video’s krijg je snel en vooral een mooie indruk van de potentie en kansen die een onderzoekswerkplaats biedt.

Lees en kijk meer

CYBERVEILIGHEID

## SVO oefent cyberdreiging

Afgelopen periode deden 27 mbo-scholen mee aan de cybercrisis-oefening NOZON 2026. Wil je weten hoe zo'n oefening eruitziet? SVO vakopleider food was zo vriendelijk om een kijkje in de keuken te geven. In ons verslag lees je hoe het crisisteam het ervan afbracht.

Lees meer




CYBERVEILIGHEID

## Is er leven na Digital Cleanup?

Digital Cleanup zit erop. Met opruimacties, workshops en onderlinge kennisuitwisseling werkten vijftien instellingen de afgelopen maanden aan een schonere digitale omgeving. Met meer overzicht, minder cyberrisico's en meer bewustwording als resultaten. Lees hoe ROC Mondriaan en Summa de campagne hebben ervaren, en wat het vervolg op Digital Cleanup wordt.

Lees meer



EDU-V

## Edu-V in mbo digitaliseringsroute

Wist je dat Edu-V bijdraagt aan het samenwerkingsthema 'Doorlopend het beste onderwijs' in de mbo digitaliseringsroute? Op dit thema werkt het mbo toe naar een landelijk samenhangend professionaliseringsaanbod, een landelijke infrastructuur en standaard voor gegevensuitwisseling.

Lees meer



NPULS

## CTL-webinar terugkijken

Eind maart kregen 6 mbo-instellingen positief nieuws over hun CTL-subsidieaanvraag uit ronde 3. Helaas zijn ook een aantal aanvragen afgewezen. Npuls organiseerde daarom op 16 april een webinar waar DUS-I en OCW bij aansloten. Ze blikten terug op het proces en keken naar de lessen voor de volgende ronde. Kon je hier niet bij zijn? Binnenkort is het webinar terug te kijken via het Peertube kanaal van Npuls.

Lees meer



SURF | EDUSOURCES

## Mbo deelt digitale leermaterialen

Mooie ontwikkeling! Het mbo deelt steeds meer digitale leermaterialen via edusources.nl, het landelijke platform voor het mbo, hbo en wo om leermaterialen te vinden, hergebruiken en delen. Na de sector TGO - gaan dit jaar nog twee sectoren van de MBO Raad – Mobiliteit, Transport, Logistiek en Maritiem (MTLM) en Voedsel en Groen en Gastvrijheid (VGG) – hun leermaterialen stapsgewijs delen op edusources.nl.

Lees meer



NPULS

## Grote vragen in het vervolgonderwijs

Practoren opgelet! Wil je praktijkgericht onderzoek doen naar vragen die de komende tien jaar relevant zijn voor vervolg-onderwijs rond digitalisering en onderwijsinnovatie? Dan is dit jouw kans. Vanaf 16 april start fase 2 van de call ‘Grote vragen in het vervolgonderwijs 2025’, het onderzoeksprogramma van het Nationaal Kennisinstituut Onderwijs (NKO), in samenwerking met Npuls.

Lees meer

# VRAAGBAAK & BIJEENKOMSTEN



VRAAGBAAK & DISCUSSIE

## Vraag & antwoord

Iedereen die toegang heeft tot onze Teams-omgeving kan vragen zien en stellen en/of reageren op vragen van anderen. Daarnaast kun je ook via de LinkedIn-groep van MBO Digitaal vragen stellen en discussies starten.

Lees meer

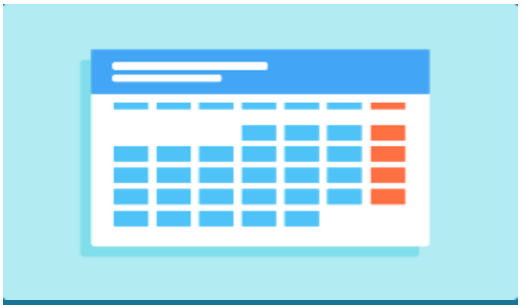

BIJEENKOMSTEN & CONFERENTIES

## Agenda 2026

MEI
13 | Netwerk Samendoen
18 | Eduarte strategisch overleg
22 | CIO Raad
28 | Gezamenlijke netwerkdag IM/IBP/ARCH

JUNI
05 | Kennisdeling ICT-servicepunten
09 | Datadinsdag
10 | Afas gebruikersbijeenkomst
10 | Itslearning gebruikers-bijeenkomst
11 | PortalPlus gebruikers-bijeenkomst
15 | Gebruikersdag SIS
18 | Netwerk Onderwijs en Digitalisering
19 | BI-dag
25 | Netwerk Onderwijslogistiek

Lees meer

mbo digitaal

Tjaskermolenlaan 1
3447 GE Woerden

info@mbodigitaal.nl

@2026 MBO Raad | Privacy | Je ontvangt deze e-mail op p.dejong@mboraad.nl